



COMUNE DI VALFORNACE

Provincia di MACERATA

PROGETTO

Interventi finalizzati alla mitigazione e all'adattamento ai cambiamenti climatici da parte degli Enti Parco Nazionali

Realizzazione di due aree di sosta nel comune di Valfornace

UBICAZIONE

Valfornace (MC)

PROGETTO DEFINITIVO

ELABORATO

STATO DI FATTO

Localizzazione aree di intervento: Roccamaiia e San Giusto

PROGETTISTA

Arch. Sabina MINNETTI

Ordine degli Architetti della Provincia di Fermo - matr. n. 143

DIRETTORE DEI LAVORI

Arch. Sabina MINNETTI

Ordine degli Architetti della Provincia di Fermo - matr. n. 143

COMMITTENTE

Comune di VALFORNACE

RESPONSABILE DEL PROCEDIMENTO

Arch. Francesca MARABINI

Comune di VALFORNACE

COLLABORAZIONI

TAV.

1

REV.

A

SCALA

1: 2000 - 1: 5000

DATA

Gennaio 2024



STUDIO ASSOCIATO DI ARCHITETTURA **LANDSITE**
Via Cinque Giornate 6/e - 63821 Porto Sant'Elpidio (FM) - C.F.-P.IVA02264730447
email: studio.landsite@gmail.com

Il disegno e le informazioni in esso contenute sono di proprietà esclusiva dello Studio LANDSITE. Eventuali copie, riproduzioni o pubblicazioni sono subordinate all'autorizzazione scritta del proprietario

Stralcio CTR 1:5.000 - Area intervento Roccamaiia

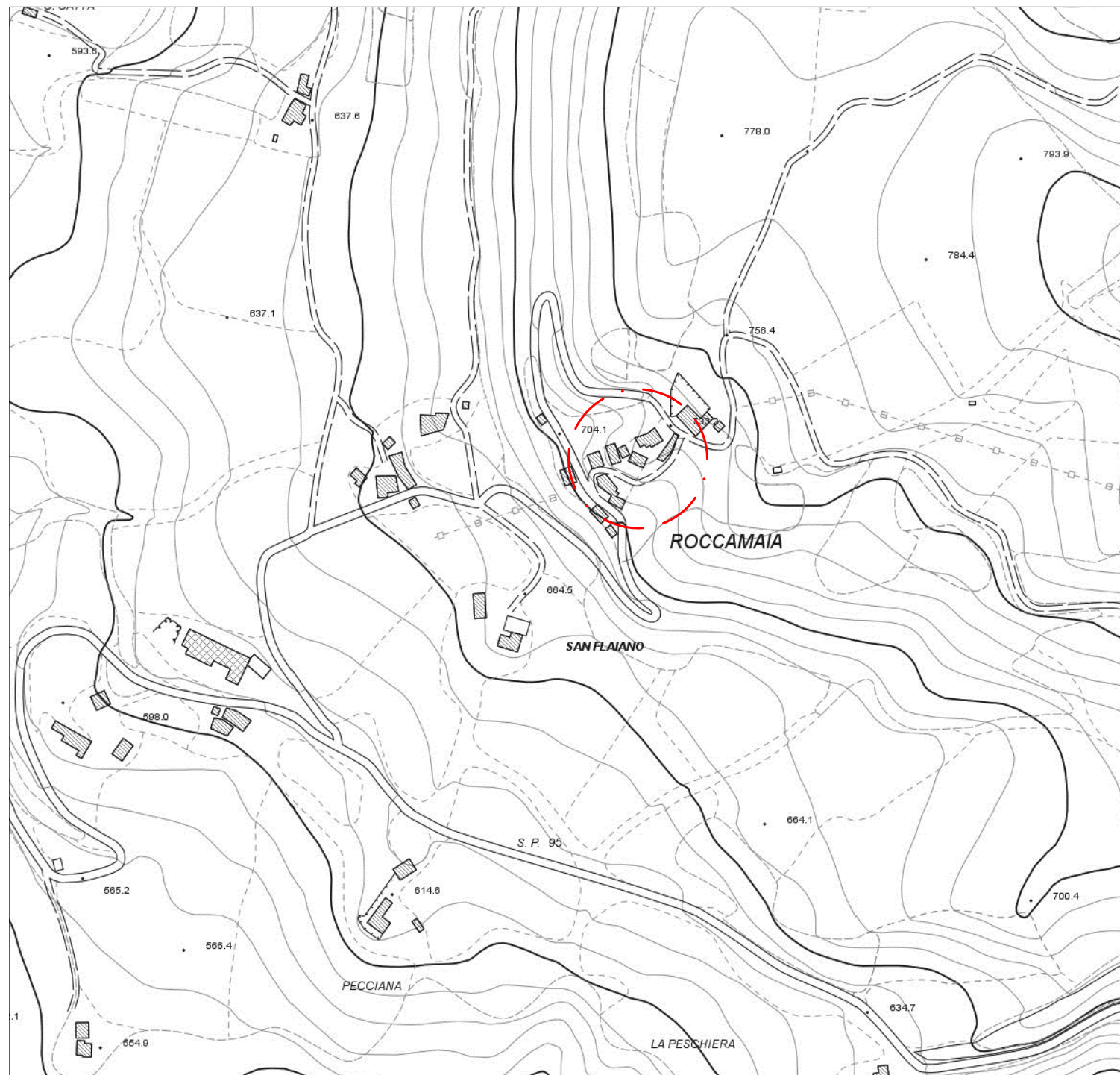

Stralcio aerofotogrammetrico 1:2.000 - Area intervento Roccamaiia



Stralcio CTR 1:5.000 - Area intervento San Giusto

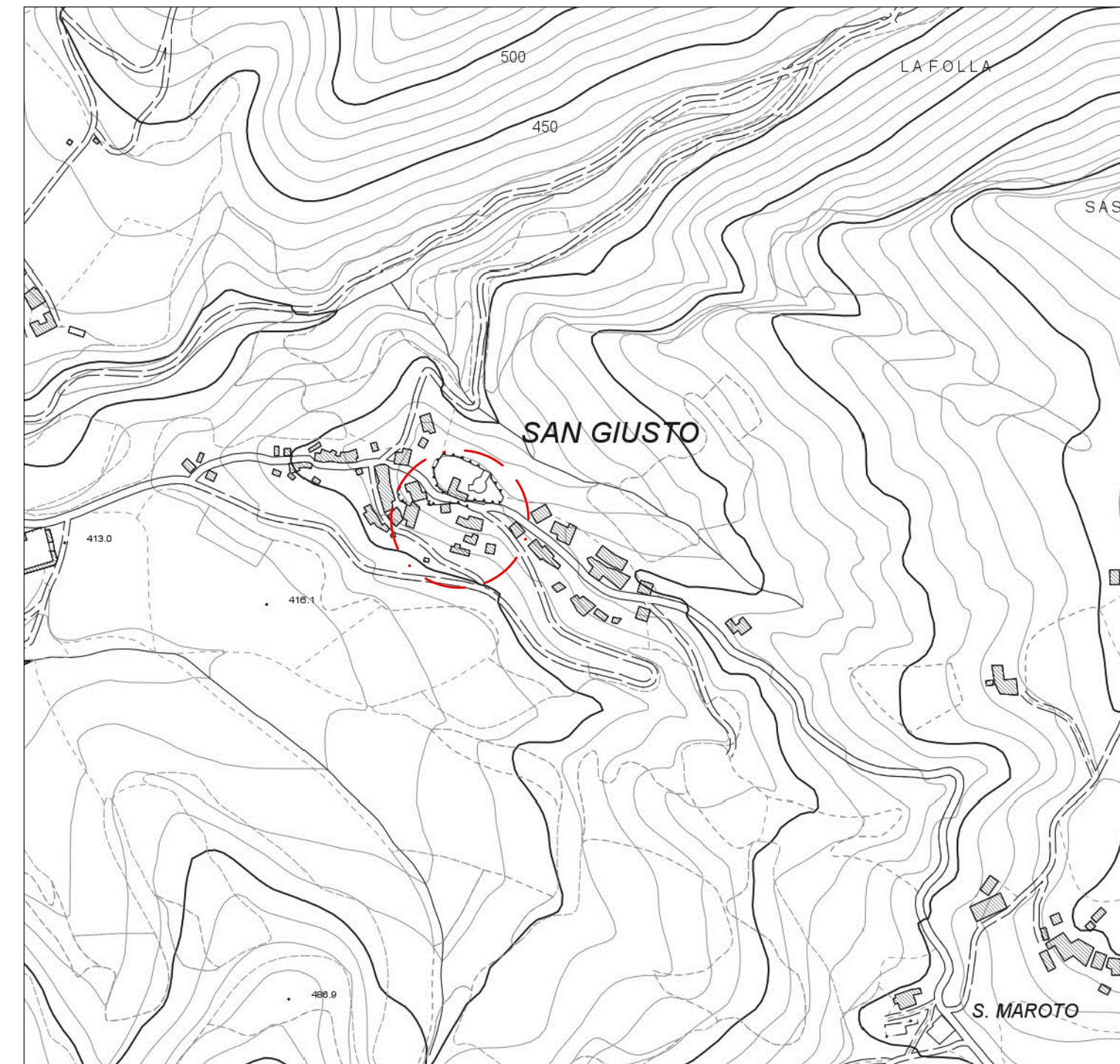

Stralcio aerofotogrammetrico 1:2.000 - Area intervento San Giusto

